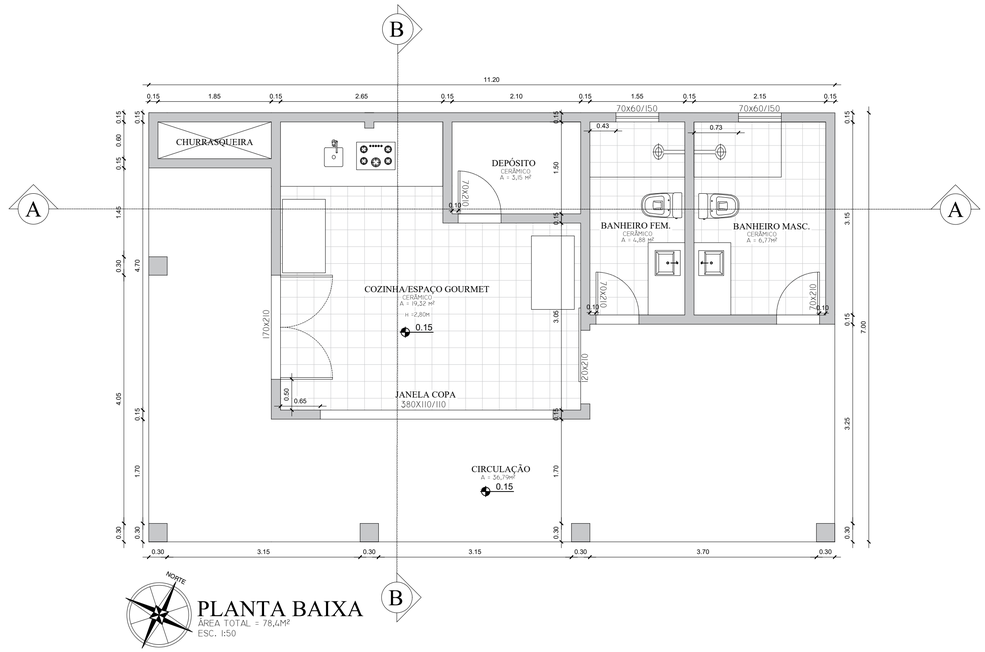
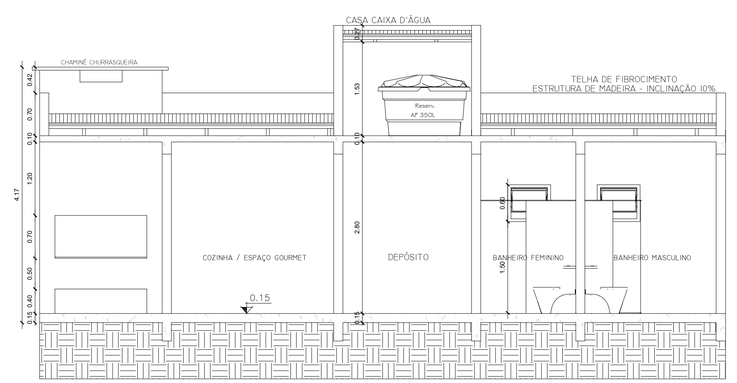


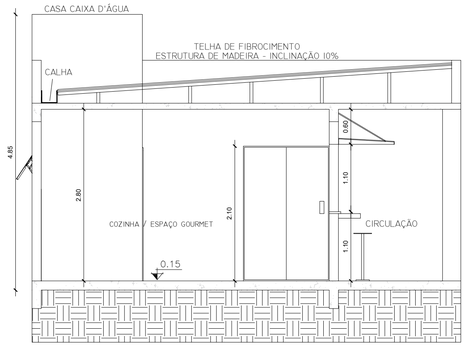

# PLANTA BAIXA

ÁREA TOTAL = 78,4M²
ESC. 1:50




# CORTE AA

ESC. 1:50



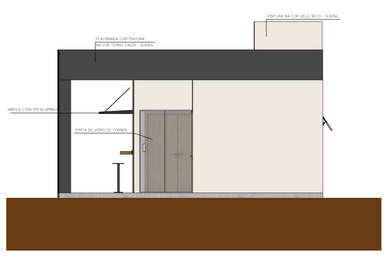

# CORTE BB

ESC. 1:50



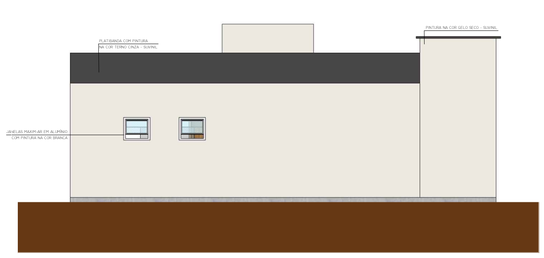

# FACHADA FRONTAL

ESC. 1:50



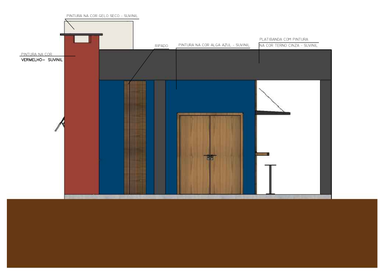

# FACHADA LATERAL

ESC. 1:50




# FACHADA POSTERIOR

ESC. 1:50




# FACHADA LATERAL

ESC. 1:50

JONES JEHN DA CUNHA
008.972.810-63
16/09/2026 15:33:08
MUNICIPIO DE HORIZONTINA
PREFEITO MUNICIPAL
Assinatura digital avançada.

CARIMBOS DE APROVAÇÃO:

| Desenho Nº | Descrição | Verif. | Data |
|---|---|---|---|
| | | | |

PREFEITURA MUNICIPAL DE HORIZONTINA–RS
RUA BALDUÍNO SCHNEIDER,375
989200-000 TEL: (55)3537-7526 CAIXA POSTAL 001

SECRETARIA MUNICIPAL DE PLANEJAMENTO E GESTÃO DE PROJETOS

CONSTRUÇÃO DE SEDE E REVITALIZAÇÃO DE ESPAÇO ESPORTIVO EM VILA CASCATA

RESPONSÁVEL TÉCNICO
FÁBIO RICARDO DA ROSA
CAU/RS 220901
FABIO RICARDO DA ROSA
025.473.370-02
09/09/2026 10:54:54
MUNICIPIO DE HORIZONTINA
Assinatura digital avançada.

PLANTA BAIXA, CORTES E FACHADAS

DATA: JUNHO / 2026
REVISÃO:
ÁREA:
DESENHO:
ARQUIVO: CAMPO CASCATA SEGUNDA ETAPA.dwg
ESC.: 1:50
PRANCHA: 02/05

PREFEITO MUNICIPAL
JONES JEHN DA CUNHA

Todos os direitos reservados ao Departamento de Engenharia e Arquitetura. O projeto poderá ser utilizado somente no local designado nas plantas. Manter as medidas originais deste selo.

ESTE DOCUMENTO FOI ASSINADO EM 09/09/2026 11:55:43-03:00 por jones-jehn-da-cunha:b1b34f5f5ad54 s1